

飯盛山

山行報告書

和歌山県勤労者山岳連盟 紀峰山の会 Ver_20230705
 事務所：〒641-0044 和歌山市今福1丁目1-11 アマノマンション202号

山行報告書提出日	2023年 8月 15日	報告書記入者	Kamisan
山行期間	2023年 8月 9日(水) ~ 年 月 日()		
山名・山域	飯盛山・紀伊山地	登山方法	ハイキング
山行目的他山行区分	アルプス最終訓練	<input checked="" type="checkbox"/> 会山行 <input type="checkbox"/> 公開山行 <input type="checkbox"/> 自主山行	
		<input type="checkbox"/> その他山行	

参加メンバー

任務	氏名	任務	氏名	任務	氏名	任務	氏名
CL	Kamisan						
SL	Gさん						
会計	Sさん						

ルート図

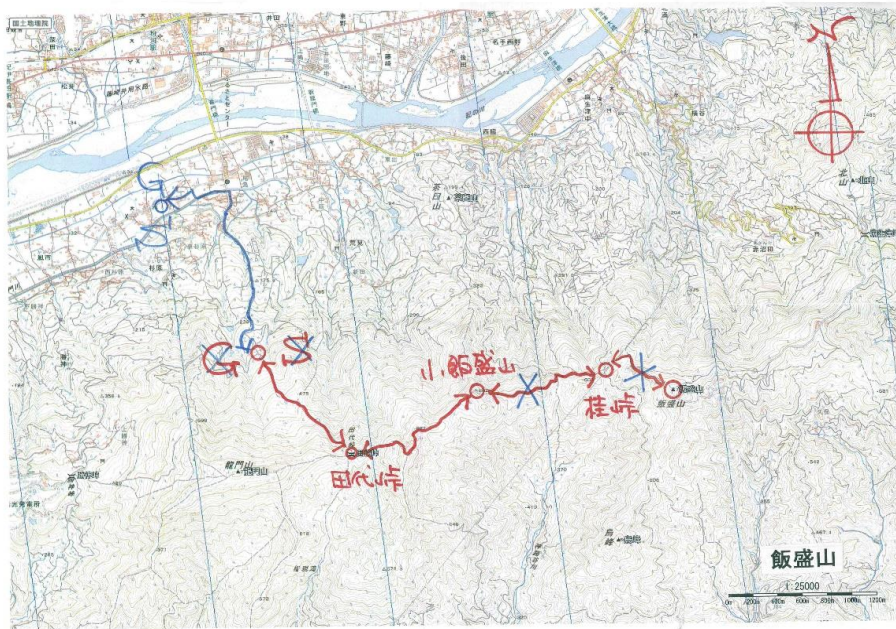

時刻	場所
06 : 35	田井ノ瀬中洲駐車場出発
07 : 35	龍門山駐車場着
07 : 45	準備後出発(36m)
08 : 40	田代コース登山口(310m)
10 : 10	田代峠(638m)
11 : 25	小飯盛山(642m)
12 : 05	食事休憩後下山開始
12 : 50	田代峠(638m)
13 : 50	田代コース登山口(310m)
14 : 50	龍門山駐車場着
:	支度後出発
15 : 30	田井ノ瀬駐車場着一解散

山行記録 見事に丸太で組んだ擁壁(誰が作ったんでしょう?) →

暑い最中、アルプス挑戦の最後の訓練と、6月予定の飯盛山山行の中止のカバーを兼ねて計画。突然の通行止めにあい、車をふもとの駐車場まで引き返したため、大きく時間と高度をロスしたため、絶対に無理はしない。調子悪くなったらその時点で引き返す。を、条件に山行。幸いにも曇り気味で、休み休みの山行となる。最低小飯盛山まで(田代側からもテープと案内板の整備は出来ていましたが、クモの巣が凄かった)の最低限の目標は達成。途中出会ったのは、5時半から登りだしたという女性一人だけ。汗だくになって無事終了ですが、夏の平日の低山くれぐれも無理しないように!

ちなみに今回の歩数は21,600歩でした。

山行中のトラブル 田代峠から小飯盛山方面(クモの巣だらけ) →

田代コース登山口迄は崩落で、車は行けません!

参加者少数のため、軽自動車にて田代コース登山口まで車で行き飯盛山への尾根道擬似アルプスのつもりが、車の道が崩落のため通行禁止の看板有り。渋々一般駐車場まで戻り登山開始。トイレもふるさとセンター空いてなく、無人の粉河駅にて。事前の調査不足でした。

その他感想等 小飯盛山山頂にて →

これまで一度もふもとのからの登山で無かったので、初めて舗装路を田代登山口へ。桂の谷コースの飯盛山と変わらずの農道歩きで、お得感もなくなり、次の飯盛山山行はどちらから登った方が楽しんだらうか? 楽な方を選ぶ私は考えてしまう。

