

国見岳・うさぎ山 山行報告書

和歌山県勤労者山岳連盟 紀峰山の会 Ver_1.7.19 211030

事務所: 〒641-0044 和歌山市今福1丁目1-11 アmanoマンション202号

山行報告書提出日	2023年 4月 30日	報告書記入者	Kamisan
山行期間	2023年 4月 21日(金) ~ 2023年 4月 25日(火)		
山名・山域	九州山地	登山方法	ハイキング
山行目的他 山行区分	国見岳(熊本県最高峰 1739m) うさぎ山(干支の山 122m)	<input type="checkbox"/> 会山行 <input type="checkbox"/> 公開山行 <input checked="" type="checkbox"/> 自主山行	
		<input type="checkbox"/> その他山行	

参加メンバー

任務	氏名	任務	氏名	任務	氏名	任務	氏名
	Kamisan						

ルート図

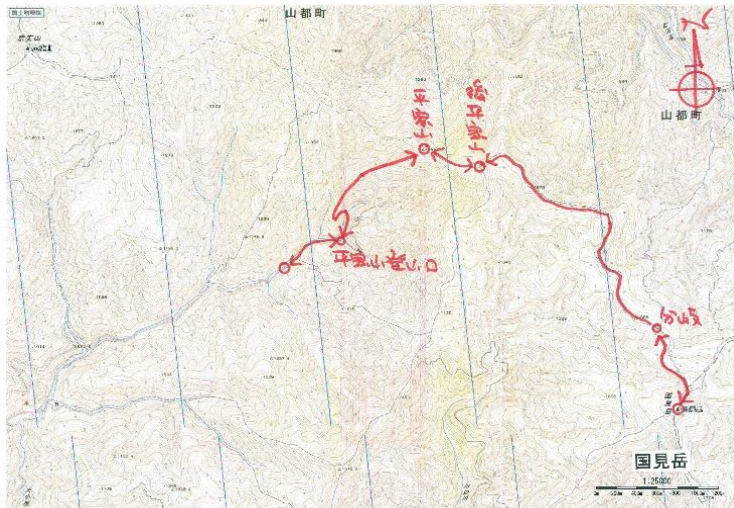

国見岳は熊本県と宮崎県との県境。宮崎県側も林道は崩壊状態。いくつか登山口があるが登山口同士はまったく連絡がなく遠い。

国見岳 歩行距離:14.4km 高低差:815m 歩数:28,200歩

うさぎ山 歩行距離:150m 高低差:5m 歩数:220歩 山頂手前から一

山行記録

3月に続き熊本県最高峰挑戦の山行。ここも台風の影響で登山口迄の林道の崩壊で近づく事も出来ない山でした。最近の山行をネットで見て、平家山からの新ルートでの山行計画を参考に挑戦です。おかげで14.4kmと距離も増え遠回りの山行となりましたが、無事成功。熊本県の林道は記事では読んでましたが、本当に崩落だらけでした。

帰りがけの山口県最高峰の寂地山は小雨の上気温4度。低体温症が怖くて、管理棟寄って下調べだけしてお城寄りながら帰宅。途中干支の山うさぎ山が宝塚にあるのを思い出し、高速下りて寄り道。今年も干支の山参りが出来ました。

平家山山頂→

山行中のトラブル

うさぎ山→

国見岳:新ルートだけに踏み跡が薄く、登りでは見上げたところにあるテープで登れたが、下りになると分岐の標識がなく、あちこち左右にテープがあり、ある程度下ってその都度判断が必要で、しばしば長考。下りはまっすぐ下りがちで、次のテープがなくなり元を振り返ってテープを探すこともたびたびで、気の置けない山行でした。

その他感想等

去年の台風で、山頂の祠も見事に飛ばされ無残な有様。登山口まで行くことが難しい山と言われている国見岳です。和歌山ナンバーのワゴン車を見て勇氣あるなあ~との声。その方は前回パンクで登れず、ミニ四駆を用意しての挑戦だそうです。お互い無事下山です。寂地山は残念ですが、おかげで宝塚うさぎ山干支の山参り。住宅街に車を止め、住宅の間の路地を走って探す。10分もかからず写真の置物と三角点を確認して帰宅。メダシ、メダシ!

	時刻	場所
一日目	17:30	フェリー泉大津港出港
二日目	:	移動日(宇佐神社・角牟礼城・岡城・鞠智城)
三日目	06:30	林道終点路駐準備後出発(914m)
	08:10	平家山山頂(1497m)
	09:20	広河原分岐(1542m)
	10:20	国見岳山頂(1738m)食事休憩
	11:35	広河原分岐(1542m)
	12:50	平家山山頂(1497m)
	14:15	駐車地へ無事下山
四日目	:	移動日(久留米城・基肄城)
五日目	08:50	寂地狭管理棟 下調べ
	:	移動(郡山城)
	17:30	宝塚ICよりうさぎ山へ
	20:10	帰宅

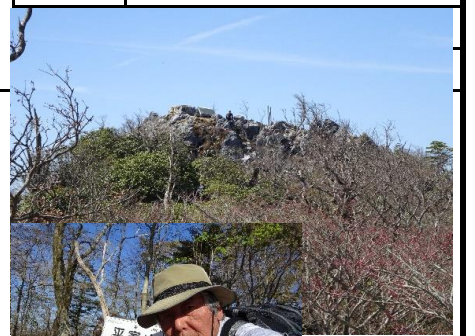

←平家山山頂



↓国見岳山頂

