

# 箕作山

# 山行報告書

和歌山県勤労者山岳連盟 紀峰山の会 Ver\_1.7.19 211030

事務所: 〒641-0044 和歌山市今福1丁目1-11 アマノマンション202号

山行報告書提出日	2023年 1月 30日	報告書記入者	Kamisan
山行期間	2023年 1月 29日(月) ~ 年 月 日( )		
山名・山域	箕作山	登山方法	ハイキング
山行目的他山行区分	箕作山(ミツリヤマ 373m) 他班の山行を見て面白そうだったので	<input checked="" type="checkbox"/> 会山行 <input type="checkbox"/> 公開山行 <input type="checkbox"/> 自主山行	
		<input type="checkbox"/> その他山行	

## 参加メンバー

任務	氏名	任務	氏名	任務	氏名	任務	氏名
CL	G		Kamisan				
SL	N						
	I						
	S						

ルート図 今回の+1) は近くの道の駅「アグリ」の立ち寄り  
近江の名産品有り

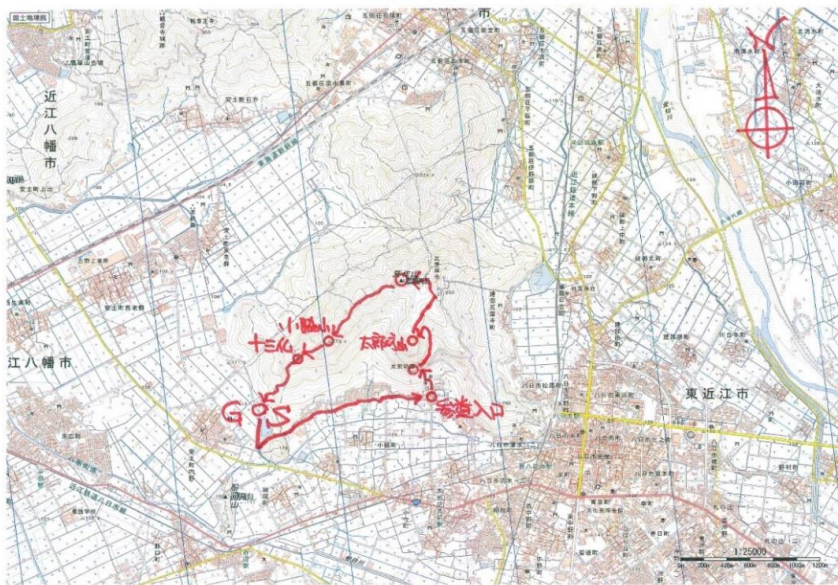

時刻	場所
08 : 10	田井ノ瀬中州駐車場出発
10 : 25	十三仏登山口駐車場着(WC)
10 : 35	準備後出発(115m)
11 : 15	参道入口(120m)
11 : 30	夫婦岩(245m)
12 : 00	太郎坊山(350m)
12 : 15	小屋で食事休憩
12 : 50	休憩後出発
13 : 10	箕作山山頂(372m)
13 : 55	小脇山(373m)
14 : 15	十三仏(291m)
14 : 45	十三仏登山口(115m)
15 : 05	支度後駐車場出発
18 : 10	田井ノ瀬中州駐車場着解散

## 山行記録

今回も寒波で近くの神於山山行かと油断していると、行けるかもしれへんから箕作山の方へ行ってみよう、とのリーダーのお言葉。昨日まではチェーン規制やってたけどと思いながらも、渋滞もなく順調に駐車場着。案の定、駐車場からして10cm程の雪でしたがテンションが上がって準備後車道を阿賀神社へ。階段を一気に登り参拝、夫婦岩見学後いよいよ雪の登山道が始まる。

順調に太郎坊山・箕作山・小脇山と雪道をこなす。登りは良いが、下りがやはり慎重になる。雪も厚いので思い切ってアイゼンも試してみる。やっぱり安心感が違う。やはり不安があるなら持っていく装備と確認した山行でした。

ちなみに今回の山行は歩行距離5.7km 高低差255m 歩数12,500歩でした。

## 山行中のトラブル

十三仏駐車場にはトイレ有。雪でも今回は踏み跡がしっかりあり、案内板も有ったので道迷いは一切なかった。踏み跡無ければ無理しない事。太郎坊山下山時に滑ってしりもちもあったので、箕作山下山時より軽アイゼン装着。十三仏からは石段の下りになったが雪も残っており、そのまま雪の残った駐車場まで装着。どの状態になった所で外すか判断が難しい所。

## その他感想等

昨年末、寒波で三峰山残念しているだけに、今回の雪中行軍は参加者全員満足。「一年に一回はこういう感じで雪山行きたいよネ。」とのお言葉。風もなく時々日も差して、木に積もった雪が落ちて雪まみれになる事を除けば快適でした。雪の伊吹山や八日市市内の一面真っ白な雪景色も見事でした。唯、雪に隠れてしまった山城の跡や十三仏の姿が確認できず、次回また隣の織山との両山トレイルを計画したくなった山行でした。

