

生石山 山行報告書

和歌山県勤労者山岳連盟 紀峰山の会 Ver_1.7.28 230316
 事務所: 〒641-0044 和歌山市今福1丁目1-11 アマノマンション202号

山行報告書提出日	2023年10月19日	報告書記入者	Kamisan
山行期間	2023年10月14日(土) ~ 年 月 日()		
山名・山域	生石山・長峰山脈	登山方法	ハイキング
山行目的他 山行区分	生石山 会のストックワーク講習に便乗して	<input checked="" type="checkbox"/> 会山行 <input type="checkbox"/> 公開山行 <input type="checkbox"/> 自主山行	
		<input type="checkbox"/> その他山行	

参加メンバー

任務	氏名	任務	氏名	任務	氏名	任務	氏名
CL	Kamisan		Kさん				
SL	Gさん						
会計	Iさん						
	Sさん						

ルート図

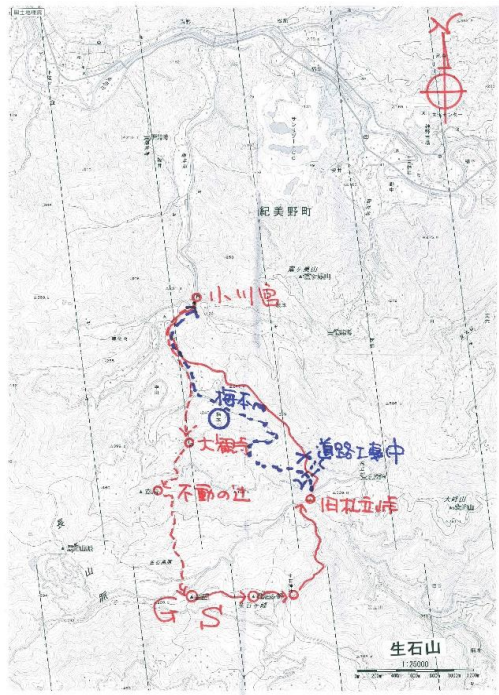

歩行距離 : 7.2km
 累積高低差 : 583m

時刻	場所
07 : 10	田井ノ瀬中洲駐車場出発
08 : 05	山の家おいし駐車場着(WC)
08 : 25	準備後出発(830m)
08 : 50	生石山三角点(870m)
09 : 10	生石神社(750m)
10 : 00	旧杖立峠(550m)
:	道迷い
11 : 30	小川宮(180m)
12 : 15	地元の方に送ってもらい山頂へ
12 : 30	ストックワーク参加
14 : 30	支度後出発
15 : 35	田井ノ瀬中洲駐車場-解散
:	
:	
:	
:	

山行記録

バス停にあった看板 注意! →

会のストックワークの練習に便乗して急に生石山を計画。昼までに生石山に戻るには、山頂に車を置いて午前中に下り、ストックワーク参加者のKm氏に下で合流して山頂へ登り返す段取りだったが、Kmのキャンセルが想定外。下山中の道路工事も想定外でした。天気予報だけは予報通りで雨が練習開始と同時に降出し私は参加せず。中途半端な山行となりました。雨でストックワーク練習の写真も撮れず残念。
 ちなみに今回の歩数は13,700歩程度でした。



山行中のトラブル

工事現場の仮設通路 行けるか? →

旧杖立峠までは順調。そのまま山道を下るとやがて林道の工事現場へ。どっか下れるか探すと仮設通路が・・・やがてしばらく人が通った事も無いような道になり、どうにかこうにか林道に合流したが、今何処を歩いているか分からず下り続ける。地元の方に会ってバス停方向を教えて貰って、どうにか下山出来た。Km氏の急なキャンセルにも会い、登り返しも想定外でした。



その他感想等

山頂迄は良かったが →

生石山のススキはちょうど見頃でした。こんな地元の山で何処にいるか分からないようになるとは思っていませんでしたが、何とか無事ストックワークにも一部の方は参加出来ました。ネットで最近の山行状況も見ておくべきでした。下でYさんやSuさんにも会ったようですが、山頂迄送って頂いたのは、小川宮でGさんが声掛けたK(紀美野町町会議員)さんでした。感謝!

