

多武峰

山行報告書

山行報告書提出日	2023年12月31日	報告書記入者	Kamisan
山行期間	2023年12月23日(土) ~ 年 月 日()		
山名・山域	多武峰 室生山地	登山方法	ハイキング
山行目的他山行区分	多武峰(トウミネ678m) 日本百低山+大和三山(香久山・耳成山・畝傍山)	<input checked="" type="checkbox"/> 会山行 <input type="checkbox"/> 公開山行 <input type="checkbox"/> 自主山行	
		<input type="checkbox"/> その他山行	

参加メンバー

任務	氏名	任務	氏名
CL	Kamisan		
SL	Iさん		
会計	Gさん		



ルート図

多武峰手前の電線→

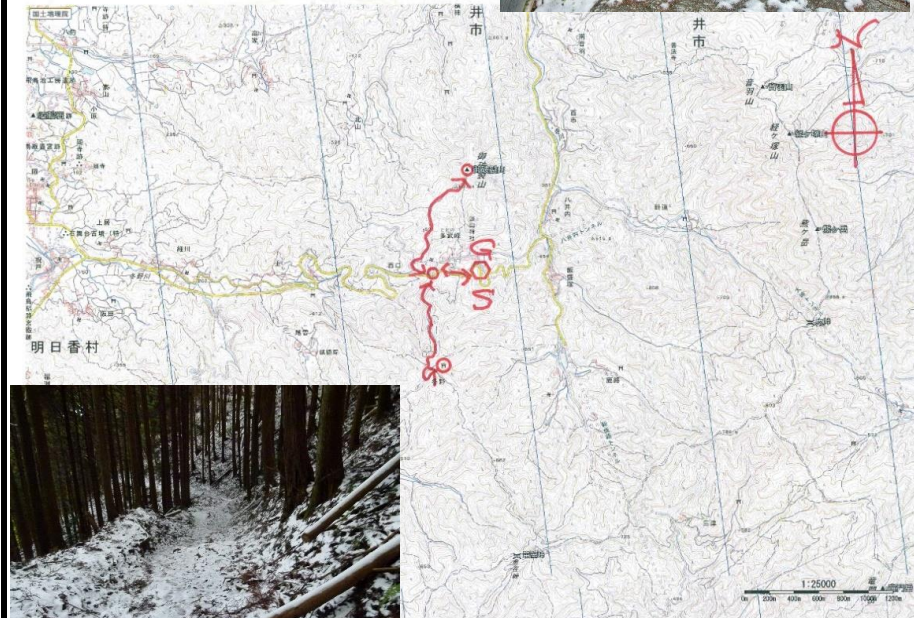

←雪の行軍となりました

時刻	場所
07 : 40	岩出図書館駐車場出発
09 : 00	談山神社無料駐車場着(WC)
09 : 15	準備後出発(485m)
:	御破裂山目指すも残念
10 :	分岐点迄戻り
11 : 25	多武峰山頂(687m)
12 : 20	駐車場に戻り車で昼食
12 : 55	駐車場出発
13 : 10	香久山登山口駐車場着～山頂
13 : 50	香久山登山口駐車場出発
14 : 05	耳成山公園駐車場着～山頂
14 : 45	耳成山公園駐車場出発
15 : 00	畝傍山近くの駐車場着～山頂
16 : 10	畝傍山近くの駐車場出発
17 : 20	岩出図書館駐車場着ー解散
:	

山行記録

近くの音羽山や竜門岳は登っているのに、多武峰(トウミネと読みます)が百低山に入っている(小林泰彦2009年度)のを後から知って行かなくてと思い立っての計画です。
 今週の寒波で山行も雪で中止かも、と思われたが無事5年度納山山行出来ました。低山とは言え異常な年の瀬の寒波で予想外に雪山行軍となりましたが、何とか雪の準備も無しながらスリップも無しで、ましてや歩数が足りないと帰りながら近くの大和三山一気山行もおまけの山行でした。これで、歩数は24,000歩となりました。



多武峰山頂にて↑

↓ 畝傍山山頂にて

山行中のトラブル

マイナーな山ですので、標識も無く、何処が山頂かも分からない状態でした。挑戦するにはよほど下調べしておいて下さい。御破裂山には、入館料を払って談山神社から行けば分かると思います。談山神社入口近くの駐車場のみ有料。第二駐車場にトイレ有。
 大和三山も近くに無料駐車場とトイレ完備してます。コースは色々あります。今回は最短コース。



その他感想等

季節と天気もありますが、御破裂山と多武峰は誰とも会わず、寂しい雪の行軍となりました。獣害被害防止用の電線もあり、事前の知識が無いと諦めていたと思います。
 かわっておまけの大和三山は登山者も多く、賑やかな山行でした。簡単に一日で廻れますので是非挑戦してみてください。