

田辺高尾山 山行報告書

和歌山県勤労者山岳連盟 紀峰山の会 Ver_1.7.23 220521
事務所:〒641-0044 和歌山市今福1丁目1-11 アマノマンション202号

山行報告書提出日	2022年10月9日	報告書記入者	KAMISAN
山行期間	2022年10月8日(土) ~ 年 月 日()		
山名・山域	田辺高尾山	登山方法	ハイキング
山行目的他 山行区分	田辺高尾山(606m) 山行不足解消	<input checked="" type="checkbox"/> 会山行	<input type="checkbox"/> 公開山行
		<input type="checkbox"/> 自主山行	<input type="checkbox"/> その他山行

参加メンバー

任務	氏名	任務	氏名	任務	氏名	任務	氏名
CL	KAMISAN						
SL	Sさん						
会計	Gさん						

ルート図

歩行距離 5.2km

高低差 504m

←この橋を渡って登山道へ ✓山頂展望台

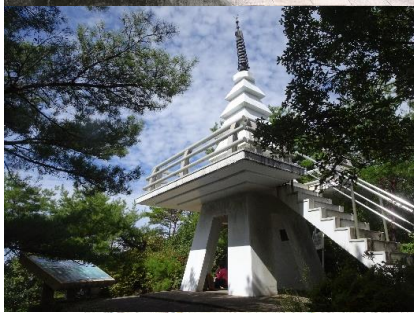
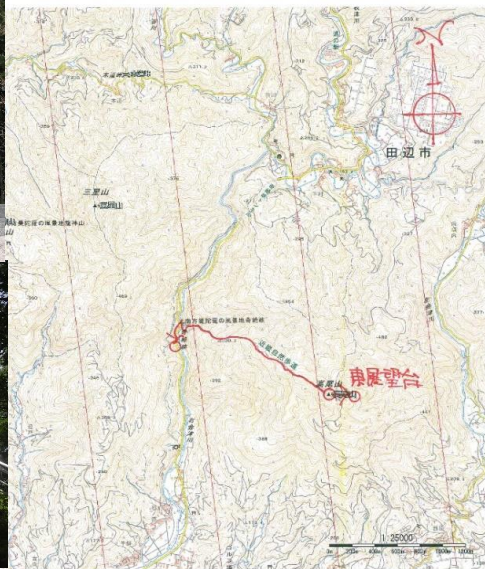

時刻	場所
07:10	田井ノ瀬中州駐車場出発
08:30	奇絶峡駐車場着(WC)
08:40	支度後出発(102m)
:	滝・磨崖仏見ながら
10:50	高尾山山頂(606m)
11:00	東展望台(596m)
:	食事休憩(地元の人と長話)
12:00	下山開始
12:20	道迷いで再び高尾山山頂
:	(紀峰山の会勧誘活動)
12:30	下山開始
13:10	最終尾根地点(山頂引1.2km)
13:50	奇絶峡駐車場着(WC)
:	天神崎寄道
16:30	田井ノ瀬中州駐車場着解散
:	

山行記録 登山口近くの三尊磨崖石仏・山頂にて →

7,8,9月と絶好の登山機会を逃しまして、久しぶりの山行に田辺高尾山を選びましたが、立案のTさんは膝の調子がもう一つで残念ながら不参加となりました。三人と少ない人数での山行です。田辺ICからも近く標高差500mと舐めて掛かってしまいましたが、なかなかの急登の連続。又、山行にした計画が1時間半で山頂となっていますが(実際山頂で会った地元の方が1時間3分で登ったそう)、山行不足もあり、2時間以上掛かってしまう始末。

しんどかったですが、栗やマツタケの季節でいろんなキノコもあって楽しい山行となりました。

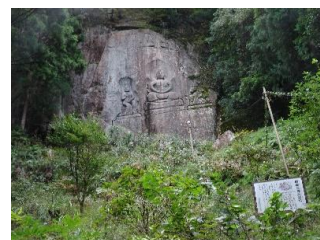

山行中のトラブル 東展望・真っ白いキノコ →

奇絶峡の橋の所に駐車場WC有り。道標は有るが距離が信用できない様な雰囲気。山頂から東展望でちょっと道迷い有り。今回の一番のトラブルは、地元の方との長話。話好きな方で、話が止まらず、ただでさえ遅れているのに延々と…(反省)。

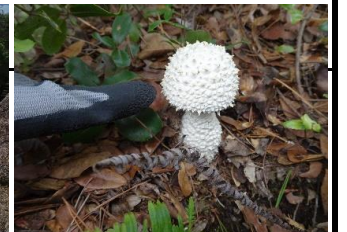

その他感想等山中・不動の滝・奇絶峡から山頂を望む →

季節柄、栗を取って下山したような方、マツタケの山で変に収穫すると疑われて警察に通報される…等、色々な話を聞いた楽しい山行となりました。花は無いですが、キノコは一杯。下山後近くの農産物販売店で山頂で聞いた「さまつ-1,000円・栗-600円」購入。永谷園のお吸い物で匂い補充したさまつの土瓶蒸しと栗ご飯で、帰ってからも楽しい山行となりました。

