

燧ヶ岳 山行報告書

和歌山県勤労者山岳連盟 紀峰山の会 Ver_1.7.23 220521
 事務所:〒641-0044 和歌山市今福1丁目1-11 アマノマンション202号

山行報告書提出日	2022年11月7日	報告書記入者	Kamisan
山行期間	2022年10月31日(月) ~ 年 月 日()		
山名・山域	尾瀬	登山方法	ハイキング
山行目的他 山行区分	燧ヶ岳(2356m) 東北地方最高峰	<input type="checkbox"/> 会山行	<input type="checkbox"/> 公開山行
		<input checked="" type="checkbox"/> 自主山行	<input type="checkbox"/> その他山行

参加メンバー

任務	氏名	任務	氏名
ソコ	Kamisan		



任務	氏名

ルート図

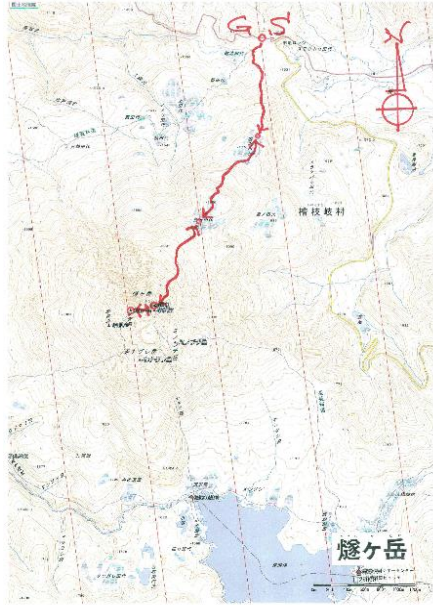

歩行距離
10.50km
 累積標高差
1,041m
 歩数
17,800歩

山頂直下のツララ↑
 尾瀬沼と至仏山↓



時刻	場所
06 : 45	御池登山口出発WC(1502m)
07 : 50	広沢田代(1755m)
09 : 00	熊沢田代(1952m)
10 : 50	俎嵩(マイタケラ)山頂(2346m)
11 : 25	柴安嵩山頂(2356m)
12 : 05	再び俎嵩山頂(2346m)
12 : 35	食事休憩後下山開始
13 : 40	熊沢田代(1952m)
14 : 30	広沢田代(1755m)
15 : 15	尾瀬御池登山口着(1502m)
:	
:	
:	
:	

山行記録

御池(ミヅ)登山口→
 広沢田代→

沢筋の急登と平坦な広沢・熊沢田代を繰り返して山頂が見え出す頃から凍った道が増えてきた。軽アイゼンを履いて山頂へ。と、思えば300m程先の柴安嵩が最高峰。登り返してやっと山頂へ。東北地方最高峰で尾瀬沼を眼下に景観を楽しみながらのコーヒーが最高に美味しい。再び登り返して俎嵩へ。天候も良く周りには有名な山々が集中して景観も見事だ!



山行中のトラブル 熊沢田代→

俎嵩より柴安嵩を望む→

涸れ沢に注意と本に書いてある。今日は特にトラブル無かったと思った途端に沢に入らないようにテープあるのを見逃して一瞬迷った。下山時・積雪時は本当に注意の事。積雪時なんて行けへんけど!



その他感想等

燧ヶ岳山頂→

下山側凍った急坂→

昨日の会津駒ヶ岳で雪は覚悟していたが、今日はアイスバーン。やっぱりフェンパイの方が良さそう。とうとう怖いと言いながら下りてきた人もいたけど、やっぱり「備えあれば憂い無し」を実感の山行でした。

